



УТВЕРЖДАЮ

Директор МБУК «МИБС»

Саморокова Г.И.

«11» Апреля 2018 г.

ПАСПОРТ ДОСТУПНОСТИ №
объекта и услуг для инвалидов и других МГН

1. Общие сведения об объекте (краткая характеристика объекта)

1.1. Наименование отрасли (сферы деятельности): **культура**

Муниципальное бюджетное учреждение культуры «Междуреченская Информационная Библиотечная Система» (МБУК «МИБС»)

Адрес объекта: **652870, Кемеровская обл., г. Междуреченск, пр. Коммунистический, дом 4.**

1.2. Сведения о размещении объекта:

- часть **5-ти** этажного жилого здания. **1** этаж, **721,0** кв.м.

- наличие прилегающего земельного участка (да, нет) **нет**;

1.3. Год постройки здания **1956г.**, капитального ремонта/реконструкции **2017 г.**

Дата предстоящих плановых работ: **не планируется**

Сведения об организации, расположенной на объекте

1.4. Название организации (учреждения) – полное и краткое наименование:

Муниципальное бюджетное учреждение культуры «Междуреченская Информационная Библиотечная Система» (МБУК «МИБС»).

Юридический адрес организации (учреждения)

652870, Кемеровская область, г. Междуреченск, пр. Коммунистический, дом 4.

1.5. Основание для пользования объектом: **оперативное управление**

1.6. Форма собственности: **государственная**

1.7. Территориальная принадлежность: **муниципальная**

1.8. Вышестоящая организация: **Муниципальное казенное учреждение «Управление культуры и молодежной политики» (МКУ «УК и МП»)**

Адрес вышестоящей организации, координаты для связи: **652870, Кемеровская обл., г. Междуреченск, пр. Строителей, 20а.**

2. Характеристика деятельности организации на объекте

(краткая характеристика предоставляемых услуг)

2.1. Вид (или тип) объекта:

Культура

2.2. Виды оказываемых услуг (виды деятельности, согласно Уставу):

организация библиотечного обслуживания населения Междуреченского городского округа, информационная, образовательная, культурно-просветительская, издательская деятельность; организация работы кружков, клубных формирований, проведение культурно-массовых мероприятий.

2.3. Форма оказания услуг:

на объекте, дистанционно

2.4. Категории обслуживаемого населения по возрасту:

все возрастные категории

2.5. Категории обслуживаемых инвалидов:

все категории

2.6. Участие в исполнении ИПРА инвалида / ребенка-инвалида:

нет

3. Состояние доступности объекта и услуг

3.1. Путь следования к объекту пассажирским транспортом

(описать маршрут движения с использованием пассажирского транспорта)

Автобусные маршруты №№ 1, 2, 3, 3к, 4, 5, 5а, 7, 8, 9, 11, 12, 18, 101 – остановка

«Буревестник».

Наличие адаптированного пассажирского транспорта к объекту: Нет

Наличие специального транспортного обслуживания (социальное такси): Есть

3.2. Путь к объекту от ближайшей остановки пассажирского транспорта:

3.2.1 Расстояние до объекта от остановки транспорта 250-300 м

3.2.2 Время движения (пешком) 3-5 мин.

3.2.3 Наличие выделенного от проезжей части пешеходного пути - да

3.2.4 Перекрестки: нерегулируемые

3.2.5 Информация на пути следования к объекту: нет

3.2.6 Перепады высоты на пути: есть

Бордюр на пути следования от остановки

Их обустройство для инвалидов на коляске: нет

3.2.7 Обеспечена индивидуальная мобильность инвалидам: нет

3.2.8 Организовано сопровождение на пути движения инвалидам: нет

Необходимые организационные решения:

- Организовать сопровождение маломобильных групп населения на пути движения;

- Разместить информацию о способах получения помощи на сайте.

3.3. Организация доступности объекта и услуг для инвалидов – форма обслуживания

Категория инвалидов	Форма обслуживания - способ предоставления услуг инвалидам – (отметить выбранный способ знаком плюс +)				
	На объекте – по варианту:		На дому	Дистанционно	Не организовано
	«А»*	«Б»**			
К (передвигающиеся на креслах-колясках)			+	+	
О-н (поражение нижних конечностей)			+	+	
О-в (поражение верхних конечностей)			+	+	
С-п (полное нарушение зрения – слепота)			+	+	
С-ч (частичное нарушение зрения)			+	+	
Г-н (полное нарушение слуха – глухота)		+	+	+	
Г-ч (частичное нарушение слуха)		+	+	+	
У (нарушения умственного развития)			+	+	
Все категории инвалидов***					

* - вариант «А» - универсальный проект - доступность для инвалидов любого места в здании, а именно – общих путей движения и мест обслуживания – не менее 5% общего числа таких мест, предназначенных для обслуживания (но не менее одного)

** - вариант «Б» - разумное приспособление - при невозможности доступного оборудования всего здания выделение в уровне входа специальных помещений, зон или блоков, приспособленных для обслуживания инвалидов, с обеспечением всех видов услуг, имеющихся в данном здании

*** - заполняется только в случае, если способ единый для всех категорий

Примечание: если для какой-то категории МГН организовано несколько форм обслуживания, то все они отмечаются в соответствующих графах знаком плюс (+)

3.4. Доступность структурно-функциональных зон объекта на «20» декабря 2017

№№ п/п	Основные структурно-функциональные зоны**	Состояние доступности, в том числе для основных категорий инвалидов***							
		К	О-н	О-в	С-п	С-ч	Г-п	Г-ч	У
1	Территория, прилегающая к зданию (участок)	ВНД	ВНД	ВНД	ВНД	ВНД	ВНД	ВНД	ВНД
2	Вход (входы) в здание	ВНД	ВНД	ВНД	ВНД	ВНД	ДН	ДП	ДП
3	Путь (пути) движения внутри здания (в т.ч. пути эвакуации)	ВНД	ВНД	ВНД	ВНД	ВНД	ДН	ДП	ВНД
4	Зона целевого назначения (целевого посещения объекта)	ВНД	ВНД	ВНД	ВНД	ВНД	ВНД	ВНД	ВНД
5	Санитарно-гигиенические помещения	ВНД	ВНД	ВНД	ВНД	ВНД	ДП	ДП	ВНД
6	Система информации и связи (на всех зонах)	ВНД	ВНД	ВНД	ВНД	ВНД	ВНД	ВНД	ВНД
7	Пути движения к объекту (от остановки транспорта)	ВНД	ВНД	ДП	ВНД	ВНД	ДП	ДП	ДП

* - указывается дата обследования, соответствующая приложению 1 к Паспорту доступности «Результаты обследования на предмет доступности объекта и услуг для инвалидов и других МГН»; при повторном обследовании делается **Вкладыш** к Паспорту доступности и указывается дата повторной оценки по настоящему пункту

** - если зона отсутствует или не закреплена за организацией, расположенной на объекте, в соответствующей строке делается отметка (запись) об этом

*** - указывается по каждой зоне доступность ее для каждой из 8 категорий инвалидов и других МГН:

- **ДП** - доступно полностью (барьеры отсутствуют, требования нормативно-технических документов выполнены);

- **ДУ-им** - доступно условно с обеспечением индивидуальной мобильности техническими решениями (отклонения от нормативно-технических документов согласованы с представителем общественного объединения инвалидов);

- **ДУ-пп** - доступно условно с помощью персонала (согласовано с общественным объединением инвалидов);

- **ВНД** - временно недоступно (имеются существенные барьеры, на момент обследования не устранены)

3.5. Состояние доступности объекта и услуг (итоговое заключение) на «20» декабря 2017 г.

Категория инвалидов	К	О-н	О-в	С-п	С-ч	Г-п	Г-ч	У	Все категории**
Состояние доступности на момент обследования***	ВНД	ВНД	ВНД	ВНД	ВНД	ВНД	ВНД	ВНД	
Ожидаемое состояние доступности объекта и услуг после выполнения работ:									
1 этапа (неотложных работ)	ДУ-пп	ДУ-пп	ДУ-пп	ДЧ	ДЧ	ДЧ	ДЧ	ДЧ	
2 этапа (отложенных работ)	ДУ-пп	ДУ-пп	ДП	ДУ-пп	ДУ-пп	ДУ-пп	ДУ-пп	ДП	
3 этапа (итоговых работ)	ДП	ДП	ДП	ДП	ДП	ДП	ДП	ДН	ДП

* - аналогично пункту 3.4 (см.)

** - заполняется только в случае, если по всем категориям единая оценка

*** - в этой строке указывается решение о состоянии доступности объекта и предоставляемых услуг для соответствующих категорий инвалидов: **ДП** - доступно полностью; **ДЧ** - доступно частично; **ДУ-им** - доступно условно с обеспечением индивидуальной мобильности; **ДУ-пп** - доступно условно с помощью персонала на объекте; **ДУ-дом** - доступно условно с предоставлением услуг на дому (ином месте пребывания инвалида); **ДУ-дистант** - доступно условно с предоставлением услуг дистанционно; **ВНД** - временно недоступно

Примечание: Информация о состоянии доступности объекта и услуг на момент обследования отражается на сайте организации, а по приоритетным объектам - также на карте доступности

3.6. Объект является приоритетным: Нет

Указать, когда включен в реестр приоритетных объектов (год), в целевую программу (год)

3.7. Дата размещения (актуализации) информации на сайте и карте доступности

4. Управленческое решение (по обеспечению доступности объектов и услуг)

4.1. Работы по обеспечению доступности объекта и предоставляемых услуг*

Этапы и виды работ по обеспечению доступности объекта и услуг	Возможный результат доступности	Ожидаемый результат доступности по категориям МГН (отметить знаком плюс +)							
		К	О-н	О-в	С-п	С-ч	Г-п	Г-ч	У
1 этап (неотложные мероприятия)									
1.1 Обеспечение доступа к месту (местам) предоставления услуги (услуг) на объекте путем оказания работниками организаций помощи с согласованием с ООИ	ДУ-пп	+	+	+	+	+	+	+	+
1.2 Организация предоставления услуг инвалидам по месту жительства (на дому)	ДУ-дом	+	+	+	+	+	+	+	+
1.3 Организация предоставления услуг инвалидам в дистанционном формате	ДУ-дистант	+	+	+	+	+	+	+	+
Срок завершения 1 этапа, контроля его исполнения и актуализации информации на сайте организации и карте доступности _____ года									
2 этап (отложенные мероприятия)									
2.1 Создание условий индивидуальной мобильности для самостоятельного передвижения инвалидов по объекту, в т.ч. к местам предоставления услуг (по варианту «А» / «Б») с согласованием с ООИ; путем приобретения технических средств адаптации (и информации), проведения ремонтных работ	ДУ-им	+	+						
2.2 Обеспечение доступности объекта путём выполнения ремонтных работ и приобретения технических средств адаптации (и информации) с соблюдением требований нормативно-технических документов в проектировании и строительстве									
2.2.1 По варианту «А»	ДП			+		+	+	+	+
2.2.2 По варианту «Б»	ДЧ				+				
Срок завершения 2 этапа, контроля его исполнения и актуализации информации на сайте организации и карте доступности _____ года									
3 этап (итоговые мероприятия)									
3. Создание условий для беспрепятственного доступа инвалидов к объекту и предоставляемым в нем услугам									
3.1 По варианту «А»	ДП	+	+	+		+	+	+	+
3.2 По варианту «Б»	ДЧ				+				
Срок завершения 3 этапа, контроля его исполнения и актуализации информации на сайте организации и карте доступности _____ года									

*- подробно мероприятия представлены в «дорожной карте объекта» от «11» апреля 2018 г.

- 4.2. Для принятия решения о выполнении работ на объекте требуется:
- согласование работ с надзорными органами (в сфере проектирования и строительства, архитектуры, охраны памятников, другое)
 - разработка проектно-сметной документации
 - согласование с вышестоящей организацией (с собственником объекта)
 - рассмотрение на
(наименование координирующего органа в сфере обеспечения доступной среды для инвалидов)
 - иное

4.3. Работы, требующие обязательного согласования с полномочным представителем общественного объединения инвалидов (пункт 1.1 и пункт 2.1 раздела 4.1):

Согласованы без замечаний	Дата «	»	20	г.
Согласованы с замечаниями и предложениями (прилагаются к «дорожной карте» объекта)	Дата «	»	20	г.
Замечания устранены	Дата «	»	20	г.
Не согласованы. Необходимо согласовать до	Дата «	»	20	г.

ПРИЛОЖЕНИЯ к Паспорту доступности объекта и услуг:

1. Результаты обследования на предмет доступности объекта и услуг от «20» декабря 2017 г.
2. План мероприятий по поэтапному повышению уровня доступности для инвалидов объекта и предоставляемых услуг («дорожная карта») от «20» декабря 2017 г.
3. Маршрут (схема) движения инвалидов и других МГН на объекте - 1 лист
4. Фотографии (структурно-функциональных зон и элементов объекта) - 21 штука
5. Материалы уполномоченных организаций по осуществлению контроля и надзора

Наименование документа и выдавшей его организации, дата

6. Материалы (заключения) иных организаций по вопросам доступности объекта и услуг

(сертификаты системы добровольной сертификации, документы общественного контроля и проч.)

7. Другое

(например, Вкладыши в Паспорт доступности – при повторном обследовании, в т.ч. контрольном)

Комиссия, проводившая обследование и составление Паспорта доступности

Председатель

Подпись



Директор. Саморокова Г.И.

ФИО, должность

Члены комиссии:

Подпись

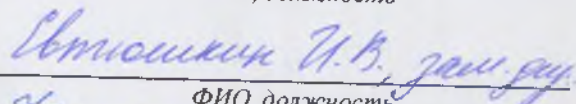

ФИО, должность

Подпись

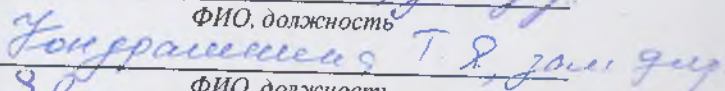

ФИО, должность

Подпись

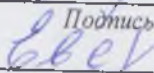

ФИО, должность

Подпись

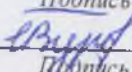

ФИО, должность

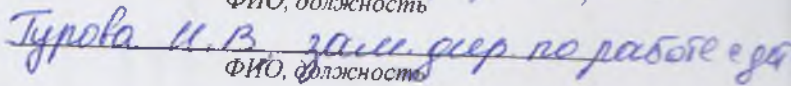

Результаты обследования на предмет доступности объекта и услуг для инвалидов и других МГН

Муниципальное бюджетное учреждение культуры «Междуреченская Информационная Библиотечная Система» (МБУК «МИБС»)

Наименование объекта

652870, Кемеровская обл., г. Междуреченск, пр.Коммунистический,4 .

Адрес

№ п/п	Структурно-функциональные зоны и элементы	Значимые барьеры для инвалидов и МГН* (физические, информационные, организационные)	Предложения по созданию условий доступности объекта и услуг (до реконструкции / капитального ремонта):		Состояние доступности соответствующей зоны		
			Неотложные мероприятия (1 этап)	Отложенные мероприятия (2 этап)	На момент обследования	После 1-го этапа	После 2-го этапа
1.	Территория, прилегающая к зданию -Вход (входы) на территорию -Путь (пути) движения на территории -Лестница (наружная) -Пандус (наружный) -Автостоянка и парковка	<u>1.1. Отсутствует парковка для МГН</u> <u>1.2. Отсутствуют тактильные индикаторы на прилегающей территории</u>	<u>1.1. Организовать сопровождение персоналом</u> <u>1.2. Оборудовать парковку для инвалидов</u>	<u>1.1 Установить тактильные указатели на путях движения</u> <u>1.2 Установить мнемосхему территории</u>	-	О-н О-в С-п С-ч Г-п Г-ч У	К О-н О-в С-п С-ч Г-п Г-ч У
2.	Вход в здание - Лестница (наружная) - Пандус (наружный) - Входная площадка (перед дверью) - Дверь (входная) - Тамбур	<u>2.1. Отсутствуют тактильные индикаторы</u> <u>2.2. Отсутствует кнопка вызова персонала</u> <u>2.3. Не соответствует пандус (подъемник) для входа в здание</u> <u>2.4. Отсутствует травмобезопасное (тактильное, грязезащитное) покрытие для крыльца</u>	<u>2.1. Установить кнопку вызова персонала</u> <u>2.2. Организовать сопровождение персоналом</u> <u>2.3. Оборудовать крыльцо травмобезопасным тактильным покрытием</u>	<u>2.1. Реконструировать пандус для приведения в соответствие</u>	Г-п Г-ч У	О-н О-в С-п С-ч Г-п Г-ч У	К О-н О-в С-п С-ч Г-п Г-ч У

3.	<p>Пути движения внутри здания</p> <ul style="list-style-type: none"> - Коридор (вестибюль, зона ожидания, галерея, балкон) - Лестница (внутри здания) - Пандус (внутри здания) - Лифт пассажирский (или подъемник) Дверь - Пути эвакуации (в т.ч. зоны безопасности) 	<p><u>3.1. Отсутствуют тактильные индикаторы</u> <u>3.2. Отсутствие индукционных устройств</u> <u>3.3. Отсутствует мнемосхема</u> <u>3.4. Отсутствуют поручни в коридорах</u> <u>3.5. Коридор помещений персонала не соответствует нормативному</u></p>	<p><u>3.1. Организовать сопровождение персоналом</u> <u>3.2. Установить мнемосхему</u> <u>3.3. Установить тактильные указатели на путях перемещения МГН</u></p>	<p><u>3.1. Привести габариты коридора помещений персонала в соответствие</u> <u>3.2. Оборудовать коридор индукционной петлей</u> <u>3.3. Оборудовать коридоры поручнями</u></p>	<p>Г-п Г-ч</p>	<p>О-н О-в С-п С-ч Г-п Г-ч У</p>	<p>К О-н О-в С-п С-ч Г-п Г-ч У</p>
4.	<p>Зоны целевого назначения здания</p> <ul style="list-style-type: none"> - Кабинетная форма обслуживания - Зальная форма обслуживания - Прилавочная форма обслуживания - Форма обслуживания с перемещением по маршруту - Кабина индивидуального обслуживания Жилые помещения Места приложения труда 	<p><u>4.1. Отсутствуют индукционные устройства</u> <u>4.2. Отсутствуют таблички с дублированием шрифтом Брайля</u></p>	<p><u>4.1. Организовать сопровождение персоналом</u></p>	<p><u>4.1. Установить таблички названия кабинетов с дублированием шрифтом Брайля</u></p>	<p>-</p>	<p>О-н О-в С-п С-ч Г-п Г-ч У</p>	<p>К О-н О-в С-п С-ч Г-п Г-ч У</p>

5.	<p>Санитарно-гигиенические помещения</p> <ul style="list-style-type: none"> - Туалетная комната - Душевая/ ванная комната - Бытовая комната (гардеробная) 	<p><u>5.1. Отсутствует тактильная мнемосхема санузла</u> <u>5.2. Отсутствует кнопка вызова персонала</u> <u>5.3. Отсутствуют поручни для раковины и унитаза</u> <u>5.4. Отсутствуют крючки (держатели) для одежды и костылей</u> <u>5.5. Отсутствует поворотное зеркало для МГН</u> <u>5.6. Отсутствует сенсорный смеситель воды</u> <u>5.7. Отсутствует сенсорный дозатор жидкого мыла</u> <u>5.8. Высота выключателя не соответствует нормативному</u> <u>5.9. Габариты санузла не соответствуют нормативным значениям</u></p>	<p><u>5.1. Установить поручни для раковины и унитаза</u> <u>5.2. Установить кнопку вызова персонала</u> <u>5.3. Установить держатели для костылей (трости)</u></p>	<p><u>5.1. Установить мнемосхему санузла</u> <u>5.2. Установить поворотное зеркало для МГН</u> <u>5.3. Установить сенсорный смеситель для воды</u> <u>5.4. Установить сенсорный дозатор для жидкого мыла</u> <u>5.5. Реконструировать санузел</u> <u>5.6. Перенести выключатель</u></p>	<p>Г-п Г-ч</p>	<p>К О-н О-в С-ч Г-п Г-ч У</p>	<p>К О-н О-в С-п С-ч Г-п Г-ч У</p>
6.	<p>Система информации на объекте</p> <ul style="list-style-type: none"> - комплексность - единообразие и непрерывность - оповещение о Чрезвычайных ситуациях <p>Сайт организации</p>	<p><u>6.1. Отсутствует информация и навигация на объекте для МГН – указатели доступных помещений и путей движения</u></p>	<p><u>6.1. Организовать сопровождение персоналом</u> <u>6.2. Установить тактильные пиктограммы</u> <u>6.3. Нанести контрастную маркировку ступеней лестниц, дверных проемов</u> <u>6.4. Разместить информацию на сайте учреждения, на информационных стендах, в памятках, выдаваемых инвалиду, об организации доступности объекта и предоставляемых услуг</u></p>	<p><u>6.1. Установить свето-звуковые указатели</u></p>	<p>-</p>	<p>К О-н О-в С-п С-ч Г-п Г-ч</p>	<p>К О-н О-в С-п С-ч Г-п Г-ч У</p>
7.	<p>Пути движения к объекту от остановки</p>	<p><u>7.1. Бордюр на пути от остановки</u> <u>7.2. Светофор без звукового оповещения</u></p>	<p><u>7.1. Установить съезд/заезд на бордюр</u></p>	<p><u>7.1. Оборудовать светофор звуковым оповещением</u></p>	<p>О-в Г-п Г-ч У</p>	<p>К О-н О-в Г-п Г-ч У</p>	<p>К О-н О-в С-п С-ч Г-п Г-ч У</p>



Согласовано

Руководитель органа управления

(Е.С. Чернышова)

«18» апреля 2018 г.

Приложение 2
К Паспорту доступности объекта и услуг № _____

Дата формирования «18» апреля 2018 г.



Утверждаю

Директор МБУК «МИБС»

(Саморокова Г.И.)

«18» апреля 2018 г.

**План мероприятий по поэтапному повышению уровня доступности
для инвалидов объекта и предоставляемых услуг («дорожная карта» объекта)**

Муниципальное бюджетное учреждение культуры «Междуреченская Информационная Библиотечная Система» (МБУК «МИБС»)

Наименование объекта

652870, Кемеровская обл., г. Междуреченск, пр-кт Коммунистический, дом 4.

Адрес

№№ п/п	Наименование мероприятий (в соответствии со ст. 15 федерального закона №181-ФЗ в редакции закона №419-ФЗ и отраслевых порядков доступности объектов и услуг)	Категории МГН (буквенное обозначение)	Срок исполнения (и этап работы*)	Документ, которым предусмотрено исполнение мероприятия (источник финансирования)	Примечание (дата контроля и результат)
I. СОЗДАНИЕ УСЛОВИЙ ДЛЯ БЕСПРЕПЯТСТВЕННОГО ДОСТУПА ИНВАЛИДОВ К ОБЪЕКТУ и предоставляемым в нем услугам					
1	Разработка проектно-сметной документации (для строительства / реконструкции / капитального ремонта объекта) в соответствии с требованиями нормативно-технических документов в сфере обеспечения доступности (по варианту «А» / «Б»)	Все категории	(3 этап)		01.2024
2	Осуществление строительства / реконструкции / капитального ремонта объекта (по варианту «А» / «Б»)	Все категории	(3 этап)		01.2025
3**	Создание условий индивидуальной мобильности для самостоятельного передвижения инвалидов по объекту, в том числе к местам предоставления услуг (по варианту «А» / «Б»)	С, Г, У	(2 этап)		06.2019
3.1	По территории объекта				
3.1.1	Ремонтные работы: - Оборудовать парковку для инвалидов	С, Г, У	(1 этап)		09.2019 09.2018
3.1.2	Приобретение технических средств адаптации: - Приобретение мнемосхемы территории - Приобретение тактильных указателей (индикаторов)	Все категории	(2 этап)		01.2019

3.2	По входу в здание				
3.2.1	Ремонтные работы: - Покрытие крыльца и ступеней травмобезопасным, тактильным покрытием	С, Г, У	(1 этап)		01.2019
3.2.2	Приобретение технических средств адаптации: - Кнопка вызова персонала - Реконструкция имеющегося пандуса - Дверной доводчик	Все категории	(2 этап)		01.2019
3.3	По путям движения в здании				
3.3.1	Ремонтные работы: - Установить опорные поручни	Все категории	(2 этап)		01.2020
3.3.2	Приобретение технических средств адаптации - Мнемосхема - Тактильные указатели - Индукционное устройство	Все категории	(2 этап)		01.2020
3.4	По зоне оказания услуг				
3.4.1	Ремонтные работы: - Расширение проемов	К	(3 этап)		06.2025
3.4.2	Приобретение технических средств адаптации: - Индукционное устройство - Сурдопереводчик - Таблички с дублированием шрифтом Брайля - Специальная инвалидная коляска	Все категории	(2 этап)		12.2020
3.5	По санитарно-гигиеническим помещениям				
3.5.1	Ремонтные работы: - Реконструкция помещения санузла - Расширение дверных проемов - Перенос выключателей	Все категории	(3 этап)		06.2025
3.5.2	Приобретение технических средств адаптации: - Поручни для раковины и унитаза - Кнопка вызова помощи - Держатели для костылей	Все категории	(1 этап)		12.2021
	- Мнемосхема санузла - Поворотное зеркало для МГН - Сенсорный смеситель для воды - Сенсорный дозатор для жидкого мыла		(2 этап)		12.2021

3.6	По системе информации - обеспечение информации на объекте с учетом нарушений функций и ограничений жизнедеятельности инвалидов	Все категории	(2 этап)		
3.6.1	Надлежащее размещение оборудования и носителей информации (информационного стенда, информационных знаков, таблиц, схем, вывесок) с соблюдением формата (размер, контрастность), единства и непрерывности информации на всем объекте	Все категории	(2 этап)		09.2020
3.6.2	Дублирование необходимой звуковой и зрительной информации, а также надписей, знаков и иной текстовой и графической информации знаками, выполненными рельефно-точечным шрифтом Брайля, а также объемными изображениями	С	(2 этап)		09.2020
3.6.3	Обеспечение допуска собаки-проводника на объект и организация для нее места ожидания	С	(2 этап)		03.2020
3.6.4	Обеспечение системы оповещения о чрезвычайных ситуациях и эвакуации с учетом особенностей восприятия	Все категории	(2 этап)		09.2020
3.6.5	Развитие средств и носителей информации (информационно-диспетчерской службы, инфо-киоска, памяток)	Все категории	(2 этап)		06.2020
3.7	По путям движения к объекту				
3.7.1	Организация предоставления информации гражданам о наличии адаптированного транспорта к объекту	Все категории	(1 этап)		
3.7.2	Организационные мероприятия по решению вопроса доступности пути к объекту от ближайшей остановки пассажирского транспорта	Все категории	(1 этап)		12.2019
II. ОБЕСПЕЧЕНИЕ УСЛОВИЙ ДОСТУПНОСТИ УСЛУГ, ПРЕДОСТАВЛЯЕМЫХ ОРГАНИЗАЦИЕЙ					
1**	Обеспечение доступа к месту предоставления услуги на объекте путем оказания работниками организации помощи инвалидам в преодолении барьеров, мешающих получению ими услуг на объекте, в том числе с сопровождением инвалидов, имеющих стойкие расстройства функции зрения и самостоятельного передвижения (К, О, С)				
1.1	Разработка и утверждение организационно-распорядительных и иных локальных документов учреждения о порядке оказания помощи инвалидам и другим маломобильным гражданам	Все категории	(1 этап)		12.2019
1.2	Закрепление в должностных инструкциях персонала конкретных задач и функций по оказанию помощи инвалидам и другим маломобильным гражданам (и их сопровождению)	Все категории	(1 этап)		12.2019

1.3	Организация систематического обучения (инструктажа) персонала по вопросам оказания помощи на объекте инвалидам и другим маломобильным гражданам (план инструктажа, журнал учета)	Все категории	(1 этап)		12.2019
1.4	Обеспечение доступной информации для обслуживаемых граждан (инвалидов) о порядке организации доступности объекта и предоставляемых в учреждении услуг, а также порядка оказания (получения) помощи на объекте (на сайте, на информационном стенде, в индивидуальных памятках)	Все категории	(1 этап)		12.2019
1.5	Предоставление (при необходимости) инвалидам по слуху услуг с использованием русского жестового языка, с допуском на объект (к местам предоставления услуг) сурдопереводчика, тифлосурдопереводчика	Г, С	(1 этап)		12.2019
2	Организация предоставления услуг инвалидам по месту жительства (на дому)	-	-		
3	Организация предоставления услуг инвалидам в дистанционном формате	-	-		
4	Создание (развитие) сайта организации, адаптированного с учетом особенностей восприятия, с отражением на нем информации о состоянии доступности объекта и услуг	Все категории	(1 этап)		12.2019

* - мероприятия 1 этапа (неотложные), 2 этапа (отложенные), 3 этапа (итоговые – капитальный ремонт / реконструкция / строительство нового здания)

** - мероприятия, указанные в п. 3 раздела I (при наличии отклонений от действующих, обязательных к исполнению, требований нормативно-технических документов) и в п. 1 раздела II, подлежат обязательному согласованию с полномочным представителем общественного объединения инвалидов

СОГЛАСОВАНО

Представитель общественного объединения инвалидов
Председатель Кемеровской областной организации ВОИ

Наименование организации
 (Шмакова Валентина Ивановна)

Фамилия, Имя, Отчество

8-384-238-54-48

Координаты для связи

Дата согласования « 19 » марта 20 18 г.

Согласовано без замечаний / с замечаниями (ненужное зачеркнуть)

Замечания и предложения со стороны представителя ООИ***:

*** - может быть приложено в виде Акта согласования или Акта разногласий



Схема движения МГН

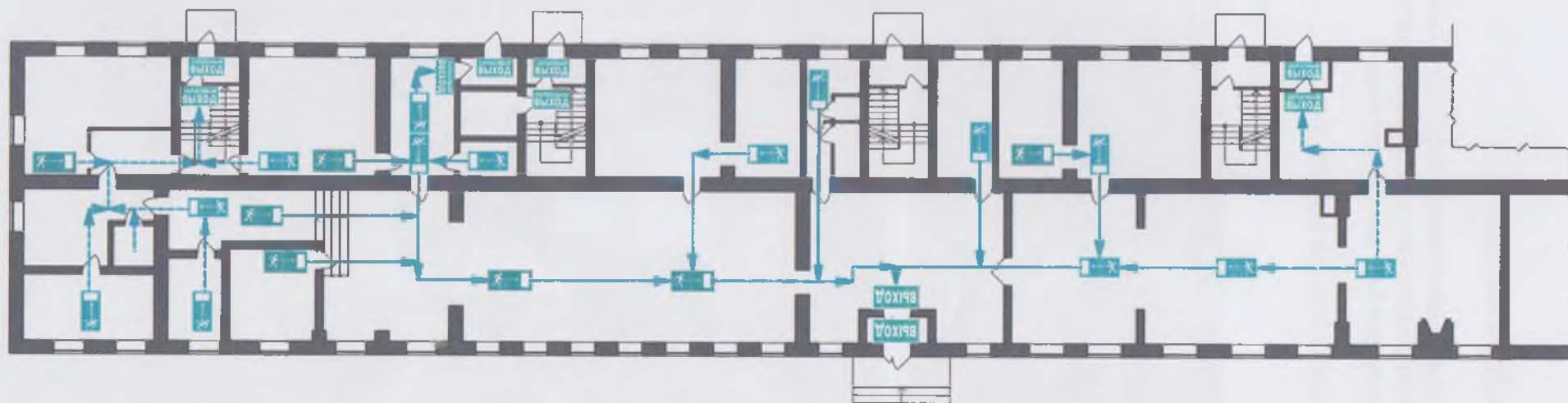

Муниципальное бюджетное учреждение культуры "Междуреченская Информационная Библиотечная Система" (МБУК "МИБС")
 Кемеровская область, г. Междуреченск, пр. Коммунистический 4 помещение 2а.



Первый этаж

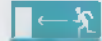

Условные обозначения:

-  - Путь к основному эвакуационному выходу
-  - Путь к запасному эвакуационному выходу

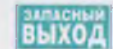
-  - Направление к эвакуационному выходу влево
-  - Направление к эвакуационному выходу направо

-  - Указатель запасного выхода
-  - Указатель выхода

СОГЛАСОВАНО:

Виз. № инст.	Подпись и дата	Владелец инст. №

**Фотографии (структурно-функциональных зон и элементов объекта)
Муниципальное бюджетное учреждение культуры «Междуреченская
Информационная Библиотечная Система»**

Центральная городская библиотека.

1. Входы в здание





2. Пути передвижения на объекте













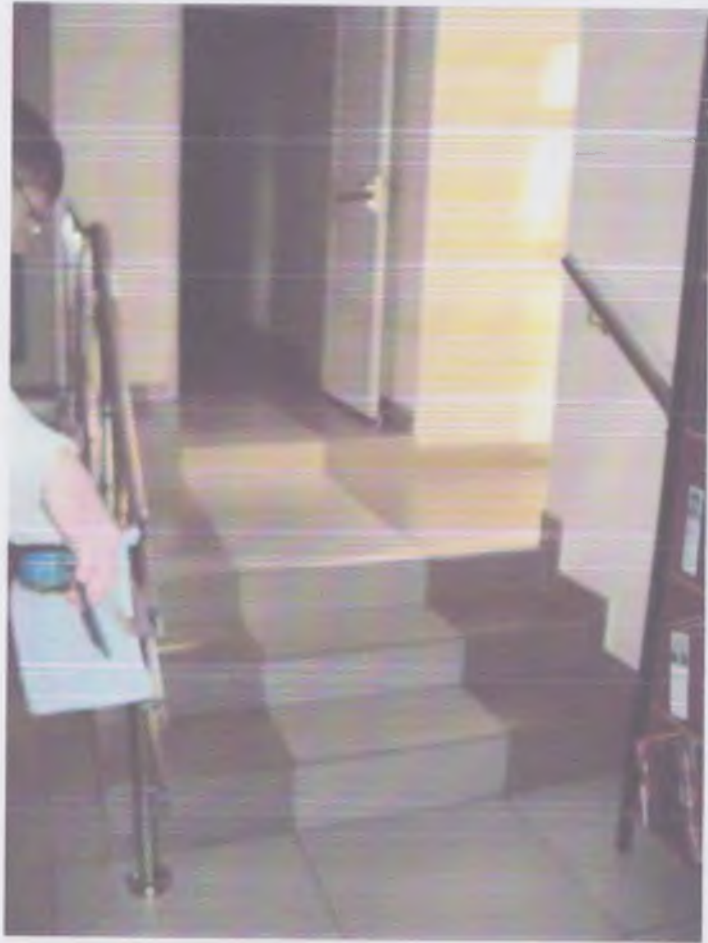







Муниципальное бюджетное учреждение культуры
«Междуреченская Информационная Библиотечная Система»
(МБУК «МИБС»)

Приказ № 20

г. Междуреченск

12.02.2020

О внесении изменений в паспорта доступности

В связи с изменением маршрута автобусов по г. Междуреченску

ПРИКАЗЫВАЮ:

1. Внести изменения в п.п. 3.1. п 3 ПАСПОРТА ДОСТУПНОСТИ объекта и услуг для инвалидов и других МГН Муниципальное бюджетное учреждение культуры «Междуреченская Информационная Библиотечная Система» (МБУК «МИБС») 652870, Кемеровская обл., г. Междуреченск, пр. Коммунистический,4, а именно путь следования к объекту пассажирским транспортом:
- автобусные маршруты № 1, 2, 3, 3к, 4, 5, 5а, 9, 11, 12, 18, 101, 23, 24.

2. Внести изменения в п.п. 3.1. п 3 ПАСПОРТА ДОСТУПНОСТИ объекта и услуг для инвалидов и других МГН Муниципальное бюджетное учреждение культуры «Междуреченская Информационная Библиотечная Система» (МБУК «МИБС») 652870, Кемеровская обл., г. Междуреченск, пр. Коммунистический,33, а именно путь следования к объекту пассажирским транспортом:
- автобусные маршруты № 1, 3, 4, 5, 7, 9, 101, 23 – остановка «Детский мир», автобусные маршруты № 5а, 11, 12, 18, 24 – остановка «Детская поликлиника».

3. Внести изменения в п.п. 3.1. п 3 ПАСПОРТА ДОСТУПНОСТИ объекта и услуг для инвалидов и других МГН Муниципальное бюджетное учреждение культуры «Междуреченская Информационная Библиотечная Система» (МБУК «МИБС») 652870, Кемеровская обл., г. Междуреченск, пр. Весенняя,9, а именно путь следования к объекту пассажирским транспортом:
- автобусные маршруты № 1, 3, 4, 5, 7, 9, 101, 23 – остановка «Детский мир», автобусные маршруты № 5а, 11, 12, 18, 24 – остановка «Детская поликлиника».

Директор МБУК «МИБС»

 Жукова С.В.